

# 状態別対応セミナー 中重度者編

## ～多職種を活かした関わりとは～



開催日：令和6年11月3日（日）  
会場：オンライン開催  
参加者数：16名

### 研修認定委員会より

通所リハビリテーションは、医師を含め多職種で対応できることが強みです。研修会では、中重度者の通所リハビリテーションに求められる機能や中重度者におけるケアマネジメントについての講義、その後は事業所からの実践報告となっています。なお、取り組みについては、セラピスト、看護師、介護福祉士それぞれの視点で報告をして頂きます。研修会は講義だけに留まらず、参加者の日頃の悩みを解決できるグループワークも企画しています。今回も他事業所の意見や取り組みを聞いた、ポイントを絞ったサービス提供などを学べた等の声が聞かれました。興味のある方はぜひ、ご参加下さい。

状態別対応  
セミナー  
中重度者編

～多職種を活かした関わりとは～

中重度者の通所リハビリテーションに求められる機能とは何か  
中重度者におけるケアマネジメントについて  
中重度者への具体的な実践事例／多職種による視点  
対策の検討

2024.11.03 SUN 09:30  
16:05

|                                       |                         |
|---------------------------------------|-------------------------|
| 【開催方法】                                | 【受講費】                   |
| オンライン開催                               | 〈本セミナーのみ〉               |
| 【定員】                                  | 会員：5,000円（税込）           |
| 50名（定員になり次第締め切り）                      | 非会員：10,000円（税込）         |
| 【申込方法】                                | 〈本セミナー＋介護予防編※〉          |
| QRコード、または協会HPよりお申し込み<br>ください。※詳細は裏面参照 | ※介護予防編とのセット割 ¥1,000円引き！ |
| 【お問合せ】                                | 会員：9,000円（税込）           |
| E-mail kenshu@day-care.jp             | 非会員：19,000円（税込）         |

一般社団法人 全国デイ・ケア協会

## 利用時間により対象者は異なる

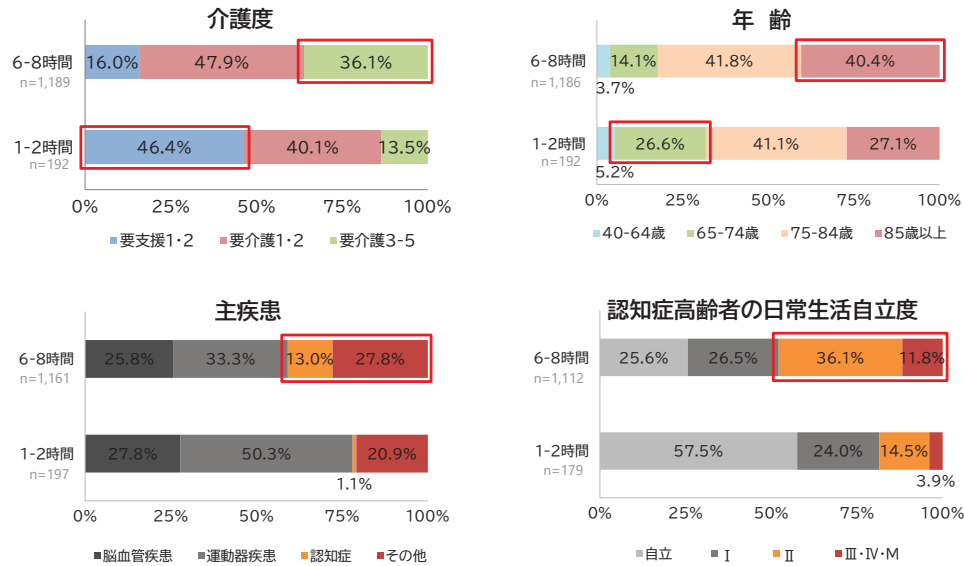

訪問・通所リハビリテーションの実態調査事業、全国老人保健施設協会、日本訪問リハビリテーション協会、全国デイ・ケア協会 合同事業、2017

厚生労働省保険局医療介護連携政策課委託事業  
平成28年度地域における医療・介護の連携強化に関する調査研究  
(効率的かつ効果的な退院支援を行うための連携の在り方) 報告書(平成29(2017)年3月)

特に医療職を中心とした病院と、  
介護職を中心とした居宅介護支援事業所との連携は、  
要介護者の在宅療養を支える上で  
非常に重要であることは認識されているものの、  
連携のあり方に頭を悩ませている関係者も多い

も見受けられる。

特に医療職を中心とした病院と、介護職を中心とした居宅介護支援事業所との連携は、要介護者の在宅療養を支える上で非常に重要であることは認識されているものの、連携のあり方に頭を悩ませている関係者も多いと思われる。

## デイケアにおける看護職の役割

デイケアの看護師として目指すことは

その人らしい暮らしの支援をするために**健康であることをサポートすること**

- ・健康状態の把握
- ・医学的管理
- ・生活状況の把握
- ・内服管理
- ・緊急時の対応

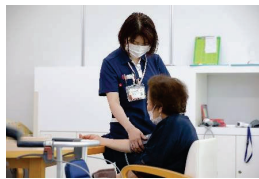

特に中重度者においては、家族の介護状況などを含めた利用中以外の生活状況の確認が重要と考える

## 介護の場面を“共感”（過去の家族コメントより）

送迎

- ・玄関では車椅子の出し入れも大変
- ・車椅子に移るのに、立たない・重たい・抱えるのが大変



A D L

- ・食事摂取が遅く、つい横から手を出したくなる
- ・一日のトイレの回数が多くて、できるズボンの上げ下げもつい手を出してしまう

介護職の専門性… “共感”はするが、“同調”はしない

|    | 共感                            | 同調  |
|----|-------------------------------|---|
| 意味 | 相手の気持ちをありのままに感じ、相手の気持ちに寄り添うこと | 相手を経験した事柄や気持ちに入り込み、あたかも自分の体験のように感じて、相手と同じ意見や態度になること |

“共感力”が高いと、家族も「また話をしたい、聞いてほしい」となる