

明日から使える！

# 初めての 通所リハ 実践研修会

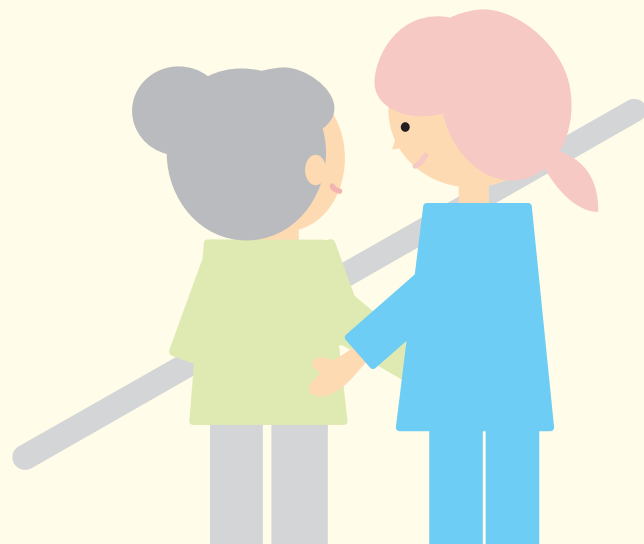

Web開催：zoom

本研修会は、通所リハビリテーション事業所での経験年数が少ないリハ専門職や相談員、管理者を対象に、介護保険における通所リハの役割・概論を学び、加えて自事業所ですぐに使える実践編として、会員事業所の取り組み例について、新規相談から加算要件算定に必要な書類や制度の解釈を中心に講義にて提供し、参加事業所の管理の質向上に寄与します。

開催日時 2023.5.14 Sun 9:30-16:00

参加定員

60名

参加費用

当協会会員 5,000円(税込)

非会員 10,000円(税込)

※ 経験年数は問いません。

※ 参加費用のお振込については、受講確認メールをご確認ください。

申込方法

・申し込みフォーム(QRコード)より必要事項をご入力いただくか、協会HPよりお申込みください。<https://day-care.jp/#kenshu-news>



・ご入力後、仮受付メールを返信します。メールが届かない場合にはお問い合わせください。

※ 携帯メール(@docomo.ne.jp等)へは、配信できない可能性があります。

・仮受付メール配信後、一週間以内に受講番号を記載した受講確認メールを返信いたします。

申込期限

4月27日(木)



一般社団法人 全国デイ・ケア協会

事務局/東京都千代田区神田紺屋町14千代田寿ビル3階

TEL 03-5207-2710 FAX 03-5207-2711

E-mail [kenshu@day-care.jp](mailto:kenshu@day-care.jp)

## タイムテーブル (2023/05/14 Sun)

時間	内容	講師
09:00-	zoom ミーティングへ入室開始	
09:30-	オリエンテーション・zoom 取り扱い説明	事務局
09:40-	【講義】通所リハに求められる機能・役割（概論） 質疑応答	岡野 英樹 氏 全国デイ・ケア協会 理事 医療法人真正会 本部付部長
10:50-	休憩	
11:00-	【講義】明日から使える書類管理や制度の解釈（前編） 会員施設の実践編～介護老人保健施設の通所リハ（大規模事業所）の場合 質疑応答	真栄城 一郎 氏 全国デイ・ケア協会 研修認定委員会 介護老人保健施設 清雅苑
12:10-	昼休憩	
13:10-	【講義】明日から使える書類管理や制度の解釈（後編） 会員施設の実践編～介護老人保健施設の通所リハ（大規模事業所）の場合 質疑応答	真栄城 一郎 氏 全国デイ・ケア協会 研修認定委員会 介護老人保健施設 清雅苑
14:20-	休憩	
14:30-	【グループワーク】 これからの通所リハに求められている機能・役割とは何かを考える	
16:00-	閉会	

「明日から使える！初めての通所リハ実践研修会」へ、オンラインでご参加いただくにあたって・・・ご確認ください。

パソコンで Zoom ミーティングに参加するには以下の機器等が必要になります。

● パソコンまたはスマートフォン（タブレット）

内蔵スピーカーの音声聞き取りにくい場合には、イヤホンやヘッドセットの使用をおすすめします。

● 安定した通信環境

パソコンの場合は、有線 LAN または安定した Wi-Fi 環境による接続、スマートフォン（タブレット）の場合は、安定した Wi-Fi 環境による接続をおすすめします。

● 受講場所

事業所またはご自宅からの参加となります。

◆ 参加における注意点

・複数のパソコンやスマートフォン等を近距離で同時に使用するとハウリングが発生しやすくなります。  
複数台で使用される際には、別の部屋に移動してください。

・1メールアドレスにつき、1名のみ参加が可能となります。1メールアドレスを複数人で使用することはできませんのでお気を付けください。